

ARTÍCULOS

Ficha de artículos con una gran cantidad de campos propios y configurables por el usuario para una completa gestión del mismo.

Gestión de imágenes.

Control de stocks por almacenes, gestionando máximos y mínimos.

Estadísticas de compras y ventas.

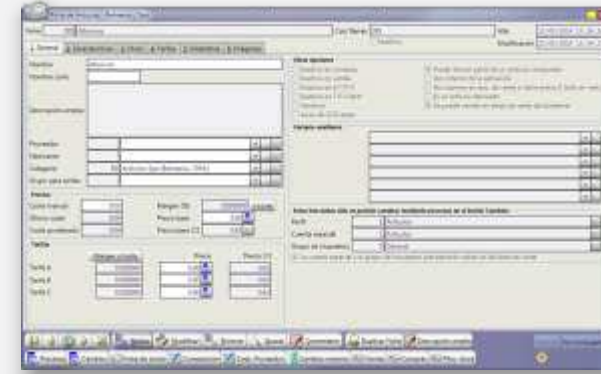

PAQUETES COMERCIALES / CIRCUITOS

Permite agrupar artículos y tratamientos en una única ficha definiendo estos con o sin planificación, para un mayor control y rapidez a la hora de asignarlos.

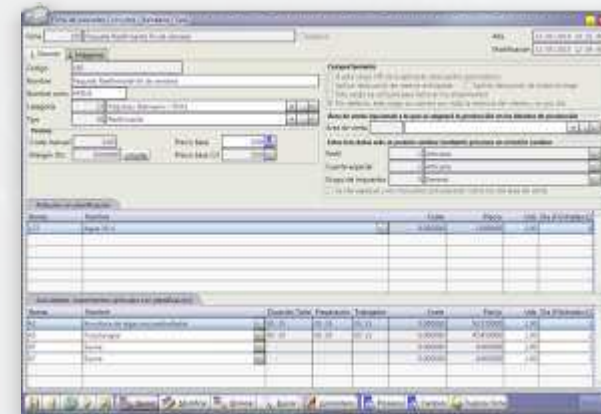

FICHA MÉDICA

Mediante esta ficha llevaremos el control de todo lo que se le ha ido realizando al cliente:

Diagnósticos, tratamientos, imágenes con la ubicación de la dolencia, datos de las consultas, historial médico, etc.

Especialista que le trató etc.

Gran cantidad de campos configurables para llevar un mejor control del paciente.

TRATAMIENTOS

Incluye los artículos utilizados, indicando el % sobre el precio de este.

Definición del tiempo total de duración, de preparación y del empleado por el trabajador.

Gestión de imágenes.

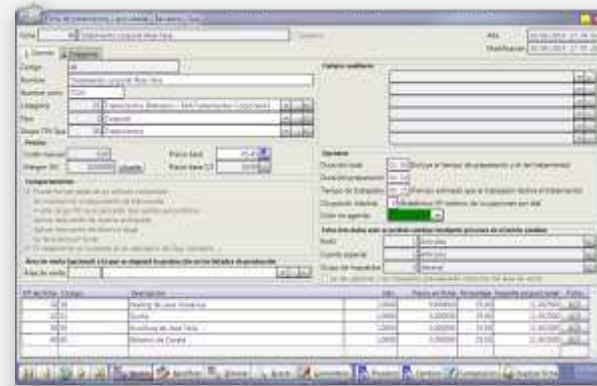

SALAS / CABINAS / CUBÍCULOS

Definición de los diferentes espacios del Spa para llevar un control de los lugares donde se imparten los diferentes tratamientos.

Permite especificar a qué artículos se les atribuirá automáticamente la sala y el personal.

Planos de los diferente espacios.

TARIFAS

Las tarifas ofrecen la posibilidad de definir diferentes precios en función de:

* Las fechas:

Día de la semana, por número de días, temporada y por periodos.

* Tipos de clientes:

Jubilados, club de los 60', imsero, agencias, paquetes comerciales, etc.



VERIAL BALNEARIO / SPA

La empresa actual exige un software completo, sencillo y que evolucione al ritmo de las nuevas tecnologías.

Verial, con una larga experiencia sectorial, pone a su disposición el programa adecuado para sus necesidades gestionando conjuntamente toda la información sobre sus citas, clientes, ventas, productos, servicios y empleados.

Gran accesibilidad y movilidad: Evolucionamos con la Red y los dispositivos del mercado.

RECEPCIÓN

Control total del Balneario - Spa:

Entradas, reservas y presupuestos diferenciados por colores.

Asignación de artículos, tratamientos y servicios ofrecidos con sus fechas, unidades, precios, empleados y ubicaciones correspondientes.

Creación, modificación y eliminación tanto de los servicios como del documento.

Tarifas automáticas por cliente.

Entregas a cuenta.

Grupos de facturación.

TPV Spa.

Calendario.

Visualización de informes.

Etc.

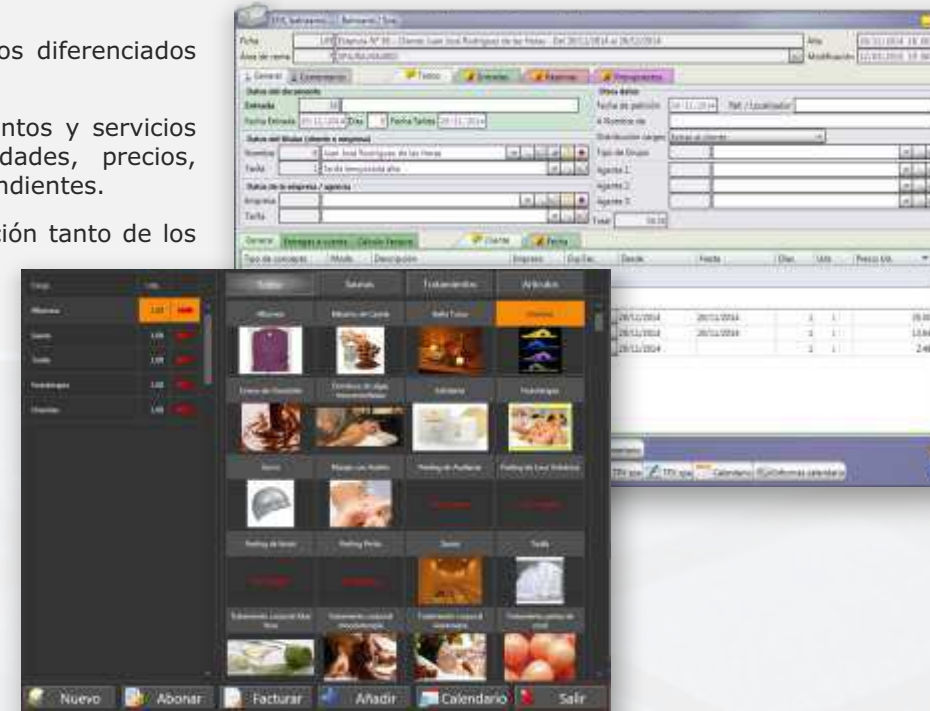

CALENDARIO

Visualización de los tratamientos solicitados por:

* Días, semanas, meses y por horas.

* Sin agrupar, agrupando por fecha y agrupando por recurso.

* Por artículos, salones, personal o todos.

* Selección de los días a visualizar por calendario, navegador o ambos.

Los servicios ofrecidos aparecerán por colores y con etiquetas, lo que permitirá ver que servicio se ha ofrecido, qué sala se ha asignado y que empleado se encargará de ello.

También permite crear el servicio desde este mismo calendario.



CLIENTES / PROVEEDORES

Amplia ficha de clientes y proveedores.

Datos fiscales, comerciales y de envío.

Tarifas generales y especiales por cliente y por proveedor.

Descuentos en línea.

Agente / Comisionista por cliente.

Importe de riesgo para la venta.

Avisos en los documentos de proveedor.

Nº de copias a imprimir por tipo de documentos.

Envío de facturación por E-Mail en formato PDF.

Asociación de ficheros en cualquier formato.

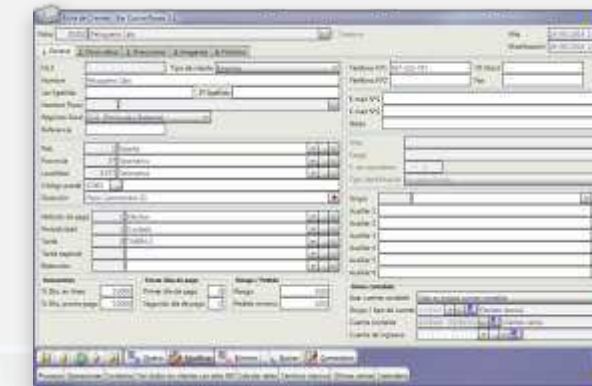

GESTIÓN DE CUOTAS

Facturaciones periódicas por días, meses y años.

Descuentos.

Comisiones por agentes.

Avisos de próximas facturaciones, caducidades o cobros.

Periodos de visitas.

CENTRO DE INFORMES

Verial Hotel facilita toda la información que genera el programa a través de pantallas con múltiples filtros, para acceder con precisión al contenido que deseamos. Para ello hemos desarrollado el "Centro de informes", una pantalla que agrupa los informes más frecuentes, para que el usuario pueda acceder a toda la información que necesite con facilidad.

Los informes, contemplan cada faceta del programa: informes básicos de recepción y mantenimiento, de gestión, compras, económicos, cobros y pagos, cajas, producción, estadística, INE, policía, contabilidad, etc.

GESTIÓN DE COMPRAS / ALMACÉN

Gestión de compras a proveedores: Pedidos, albaranes, facturas...

Control de stocks.

Percederos y deterioros.

Inventarios.

Movimientos, salidas, entradas de almacén.

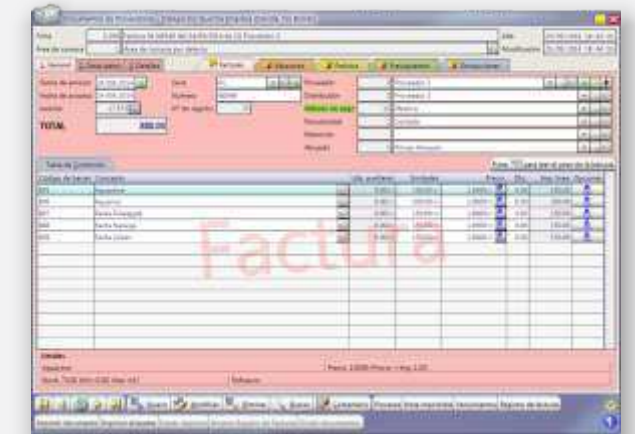

AGENTES / COMISIONISTAS

Varios tipos de agentes / Comisionistas: Personal de la empresa y externos.

Grupos de comisiones: Por artículos, categorías, grupos para comisiones y grupos para tarifas.

Diferentes tipos de cálculos para la comisiones.

CONTABILIDAD

Declaraciones de IVA

Asientos en tiempo real sin posibilidad de errores.

Inmovilizado (amortizaciones automáticas)

Tesorería.

Remesas S.E.P.A.

Modelos de la A.E.A.T.

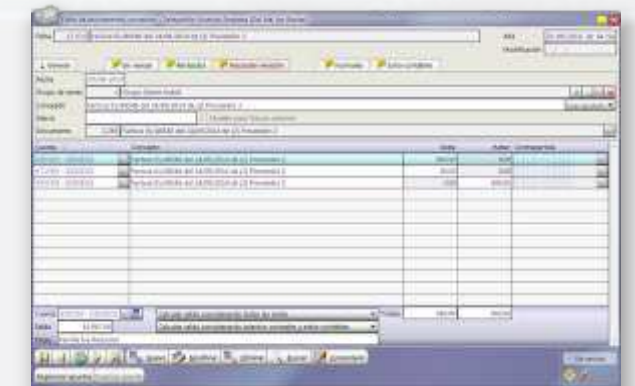

OCR VERIAL (LECTOR DE D.N.I.)

El lector óptico de DNI es un instrumento fundamental a la hora de trabajar en la recepción de un hotel.

El lector facilitará el trabajo del recepcionista realizando la lectura automática del DNI / Pasaporte de titulares y ocupantes, dándolos de alta sabiendo que los datos son correctos y resolviendo el problema de la ficha de policía.



FIDELIZACIÓN DE CLIENTES

Configuración de los puntos a conceder por cada uno de los servicios ofrecidos al cliente y/o en la venta de productos.

Canjeo de puntos por descuentos en la compra o por cupones. Pudiendo decidir cuando canjearlos (por documento, por importe acumulado o por petición del cliente)

Configuración de la caducidad de los puntos.

Informes de los puntos concedidos, canjeados y acumulados.

Tarjetas SmartCards con circuito electrónico integrado, para el reconocimiento automático del cliente, no teniendo así que pedir los datos a los clientes cada vez que hagamos un documento.

SMS

A través de este módulo podremos enviar a nuestros clientes las novedades de nuestra empresa así como la recepción de sus reservas.

A su vez será posible mandar SMS de forma masiva pudiendo elegir los clientes que nos interese.

El envío de los mensajes se realiza a través del servicio ofrecido por Mensatek.



TABLET

Gestione las entradas y reservas de su Balneario-Spa de una forma rápida y sencilla desde cualquier ubicación mediante conexión Wifi.

Posibilidad de incorporar más servicios a documentos existentes.

Acceso al calendario.

Todo ello gracias a una pantalla muy intuitiva, con imágenes y un diseño visual agradable.



BACKUP

Con el Backup on-line dispondrá de una copia de seguridad adicional en un servidor seguro, ya que el programa la realizará y enviará automáticamente a nuestros servidores diariamente.

Gracias a este servicio, no perderá sus datos si se produce algún problema que impida usar las copias de seguridad locales, bien sea por fallo del disco duro, robo del ordenador, etc...

CENTRO DE COSTES

Asignación de los valores del coste por proyecto o manuales en línea del documento.

Asignación de los costes a varios niveles.

Comparativas por años y por periodos.

No interfiere con las cuentas contables, lo cual ayuda a simplificar la contabilidad.

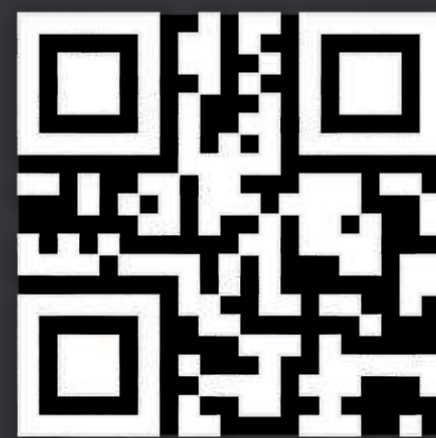

Tríptico

Paseo del Gran Capitán, 62
37006 Salamanca
918 291 249
923 121 363

SPA

Soluciones
informáticas
desde 1990

Soluciones
informáticas
desde 1990

• • ● www.verial.es • • •

• • ● www.verial.es • • •